

FICHA EBI
SISTEMA UNIFICADO DE INVERSIONES Y FINANZAS PUBLICAS - SUIFP



Código Bpin: 2017011000252
Nombre del Proyecto: APOYO AL PROCESO DE TRANSFORMACIÓN DIGITAL PARA LA GESTIÓN Y PRESTACIÓN DE SERVICIOS DE TI EN EL SECTOR CTI Y A NIVEL NACIONAL

INFORMACIÓN GENERAL DEL PROYECTO

Horizonte	2018 - 2023
Sector	Ciencia, Tecnología e Innovación
Entidad Responsable	390101-MINISTERIO DE CIENCIA, TECNOLOGIA E INNOVACION - GESTIÓN GENERAL
Programa	3901-CONSOLIDACIÓN DE UNA INSTITUCIONALIDAD HABILITANTE PARA LA CIENCIA, LA TECNOLOGÍA E INNOVACIÓN (CTI)
SubPrograma	1000-INTERSUBSECTORIAL GOBIERNO

ESTADO DE LA FICHA

Estado	Registrado Actualizado
Usuario Formador	Liliana Beatriz Buitrago Barreto
Fecha del Estado Actual	2022-12-30 18:12:25
Fecha Control Posterior	2022-12-30 18:12:25
Solicitud de Formulación	646143 - Sin trámites presupuestales
Vigencia Seleccionada	2023
Fecha Creación del Turno	N/A
Turno de trámite	N/A

IMAGEN DEL PROYECTO

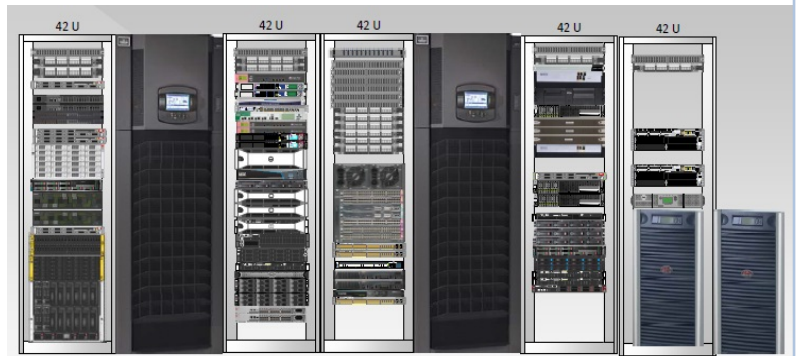

INFORMACIÓN BÁSICA

Objetivo

Gestionar la transformación digital del Sector CTI fortaleciendo la gestión de la información en la toma de decisiones, la prestación de servicios de TI y el aporte de valor a la sociedad.

Problema

Debilidades en la prestación y aprovechamiento de los servicios de TIC en la toma de decisiones y aporte de valor al sector CTI

Descripción

La transformación digital de una Entidad implica un cambio organizacional con la utilización de la tecnología digital, esto con el fin de mejorar su gestión, desempeño e innovación. Este cambio no es solo orientado hacia el uso de la tecnología sino relacionado con la utilización de ésta para el cumplimiento de los objetivos estratégicos de una Institución u Organización. Con el uso de las tecnologías de la información y las comunicaciones, la sociedad ha ampliado sus expectativas de uso de servicios digitales, y en este sentido la Administración Pública debe adaptarse de manera ágil a las nuevas demandas del entorno, y generar así nuevas formas de relación con la ciudadanía Para apoyar el proceso de transformación digital, este proyecto comprende: * Definición de las directrices para una Estrategia de TI alineada con los planes de Estado, del Sector y de la Entidad, su entrega para la operación y su seguimiento en la implementación, * Definición de lineamientos de gobernabilidad de TI para adoptar políticas de TI alineadas, que permitan asegurar que TI soporta los planes y procesos institucionales y sectoriales. * Diseño de servicios de información, análisis de información y desarrollo de capacidades para que ésta sea utilizada estratégicamente. * Planeación y diseño de la arquitectura de los sistemas de información y su ciclo de vida, la gestión para la operación y soporte, así como su interoperabilidad. * Gestión de la infraestructura tecnológica. * Implementación del Modelo de Seguridad y Privacidad de la Información. * Definición de la estrategia para uso, apropiación, y la gestión del cambio de TI.

BENEFICIARIOS Y LOCALIZACIÓN

Beneficiarios por Año

Tipo	2019	2020	2021	2022	2023
Personas	459,275	459,275	459,275	459,275	459,275

Localización

FICHA EBI
SISTEMA UNIFICADO DE INVERSIONES Y FINANZAS PUBLICAS - SUIFP



El futuro es de todos
DNP
Departamento Nacional de Planeación

Código Bpin: 2017011000252

Nombre del Proyecto: APOYO AL PROCESO DE TRANSFORMACIÓN DIGITAL PARA LA GESTIÓN Y PRESTACIÓN DE SERVICIOS DE TI EN EL SECTOR CTI Y A NIVEL NACIONAL

Región	Departamento	Municipio	Localización Específica
CENTRAL	BOGOTA		Bogotá D.C.

CADENA DE VALOR

Objetivo Especifico: Consolidar capacidades estructurales de la Entidad y de la Oficina de Tecnologías de la Información y Comunicaciones para el cumplimiento de los objetivos estratégicos de la Entidad

Productos	Actividad	Ruta Crítica	Fecha Inicial	Fecha Final
Documentos de política Unidad: Número de documentos Meta Total: 2.0000	Ejecutar el plan de gestión del cambio de TI Etapas: Inversión	N	2019-Jan-02	2023-Dec-31
	Formular, ejecutar y realizar seguimiento al Plan de Continuidad de TI Etapas: Inversión	N	2019-Jan-02	2023-Dec-31
	Formular, Ejecutar y realizar seguimiento al planes de implementación de la Estrategia y Gobierno de TI Etapas: Inversión	S	2019-Jan-02	2023-Dec-31
	Implementar, Mantener y Madurar el Modelo de Seguridad y Privacidad de la Información en la Entidad Etapas: Inversión	N	2019-Jan-02	2023-Dec-31

Objetivo Especifico: Implementar la arquitectura de información de calidad para los actores del SNCTel, apalancada en las tecnologías de la información y las comunicaciones

Productos	Actividad	Ruta Crítica	Fecha Inicial	Fecha Final
Servicios de información para la CTel Unidad: Puntaje del Índice de gobierno en línea Meta Total: 100.0000	Desarrollar o Adquirir, implementar y dar soporte a aplicaciones que apalancen los procesos misionales y de apoyo a la gestión Etapas: Inversión	S	2019-Jan-02	2023-Dec-31
	Diseñar e Implementar la arquitectura para la gestión de información para la toma de decisiones en CTel Etapas: Inversión	N	2019-Jan-02	2023-Dec-31
	Realizar la gestión de los servicios tecnológicos de la Entidad Etapas: Inversión	N	2019-Jan-02	2023-Dec-31
	Suministrar la infraestructura tecnológica que soporte los servicios tecnológicos y los sistemas de información de la Entidad Etapas: Inversión	N	2019-Jan-02	2023-Dec-31

ESQUEMA FINANCIERO EN PESOS CORRIENTES

Recursos por Fuentes de Financiación en la Vigencia 2023

Tipo Entidad	Entidad	Tipo Recurso	Valor Solicitado	Valor Vigente
Entidades Presupuesto Nacional - PGN	390101-MINISTERIO DE CIENCIA, TECNOLOGIA E INNOVACION - GESTIÓN GENERAL	Nación	12,104,943,866.00	9,500,000,000.00

Resumen Financiero PGN

FICHA EBI
SISTEMA UNIFICADO DE INVERSIONES Y FINANZAS PUBLICAS - SUIFP



El futuro es de todos

DNP
Departamento
Nacional de Planeación

Código Bpin: 2017011000252

Nombre del Proyecto: APOYO AL PROCESO DE TRANSFORMACIÓN DIGITAL PARA LA GESTIÓN Y PRESTACIÓN DE SERVICIOS DE TI EN EL SECTOR CTI Y A NIVEL NACIONAL

Vigencia	Recursos Solicitados			Recursos Asignados* (Fuente de información del SIIF)	
	Recursos Solicitados	Otros Recursos	Total	Inicial	Vigente
2018	10,950,000,000.00	0.00	10,950,000,000.00	0.00	0.00
2019	11,278,500,000.00	0.00	11,278,500,000.00	4,663,000,000.00	4,663,000,000.00
2020	15,631,000,000.00	0.00	15,631,000,000.00	5,000,000,000.00	3,850,000,000.00
2021	10,999,095,000.00	0.00	10,999,095,000.00	4,000,000,000.00	6,366,015,633.00
2022	11,313,031,650.00	0.00	11,313,031,650.00	10,000,000,000.00	10,000,000,000.00
2023	12,104,943,866.00	0.00	12,104,943,866.00	3,731,289,680.73	9,500,000,000.00

*Fuente de información del SIIF - Sistema Integrado de Información Financiera de MinHacienda

Detalle de Costos en Pesos Corrientes 2023

Objetivo: Consolidar capacidades estructurales de la Entidad y de la Oficina de Tecnologías de la Información y Comunicaciones para el cumplimiento de los objetivos estratégicos de la Entidad

Productos	Actividad	Solicitado	Inicial	Vigente
Documentos de política Unidad: Número de documentos Meta Horizonte: 2.0000	Formular, Ejecutar y realizar seguimiento al planes de implementación de la Estrategia y Gobierno de TI	393,238,803.00	0.00	0.00
	Ejecutar el plan de gestión del cambio de TI	786,477,606.00	0.00	0.00
	Implementar, Mantener y Madurar el Modelo de Seguridad y Privacidad de la Información en la Entidad	655,398,005.00	0.00	0.00
	Formular, ejecutar y realizar seguimiento al Plan de Continuidad de TI	1,373,880,000.00	550,000,000.00	550,000,000.00
	Total		3,208,994,414.00	550,000,000.00

Objetivo: Implementar la arquitectura de información de calidad para los actores del SNCTel, apalancada en las tecnologías de la información y las comunicaciones

Productos	Actividad	Solicitado	Inicial	Vigente
Servicios de información para la CTel Unidad: Puntaje del Índice de gobierno en línea Meta Horizonte: 100.0000	Desarrollar o Adquirir, implementar y dar soporte a aplicaciones que apalancen los procesos misionales y de apoyo a la gestión	2,145,350,000.00	2,721,000,000.00	2,721,000,000.00
	Diseñar e Implementar la arquitectura para la gestión de información para la toma de decisiones en CTel	458,778,604.00	0.00	0.00
	Realizar la gestión de los servicios tecnológicos de la Entidad	1,048,636,808.00	2,182,000,000.00	2,182,000,000.00
	Suministrar la infraestructura tecnológica que soporte los servicios tecnológicos y los sistemas de información de la Entidad	5,243,184,040.00	4,047,000,000.00	4,047,000,000.00
	Total		8,895,949,452.00	8,950,000,000.00

FICHA EBI
SISTEMA UNIFICADO DE INVERSIONES Y FINANZAS PUBLICAS - SUIFP



Código Bpin: 2017011000252
Nombre del Proyecto: APOYO AL PROCESO DE TRANSFORMACIÓN DIGITAL PARA LA GESTIÓN Y PRESTACIÓN DE SERVICIOS DE TI EN EL SECTOR CTI Y A NIVEL NACIONAL

VIGENCIAS FUTURAS ACUMULADAS

Totales acumulados por Cadena de Valor

Vigencia	Valor Comprometido	Valor Utilizado
2022	2,781,683,004.00	2,781,683,004.00
2023	1,216,029,108.00	1,216,029,108.00

Vigencias Futuras Acumuladas por Componente Actividad

Etapa	Componente	Actividad	Vigencia	Monto
-------	------------	-----------	----------	-------

Vigencias Futuras Acumuladas para Cadena de Valor

Objetivo Especifico: Implementar la arquitectura de información de calidad para los actores del SNCTel, apalancada en las tecnologías de la información y las comunicaciones

Producto	Actividad	Vigencia	Valor Comprometido	Valor Utilizado
Servicios de información para la CTel	Desarrollar o Adquirir, implementar y dar soporte a aplicaciones que apalancen los procesos misionales y de apoyo a la gestión Etapa: Inversión Fecha Inicial: 2019-Jan-02 Fecha Final: 2023-Dec-31	2022	2,781,683,004.00	2,781,683,004.00
		2023	1,216,029,108.00	1,216,029,108.00

Regionalización de Recursos en la Vigencia 2023

Departamento	Solicitado			Inicial			Vigente		
	Nación	Propios	Otras Fuentes	Nación	Propios	Otras Fuentes	Nación	Propios	Otras Fuentes
NO REGIONALIZABLE	12,104,943,866.00	0.00	0.00	9,500,000,000.00	0.00	0.00	9,500,000,000.00	0.00	0.00
Total	12,104,943,866.00	0.00	0.00	9,500,000,000.00	0.00	0.00	9,500,000,000.00	0.00	0.00

Focalización de Recursos en la Vigencia 2023

Tipo	Categoría	Valor Solicitado	Valor Inicial	Valor Vigente
Actividades de ciencia, tecnología e innovación	Transferencia de conocimiento y tecnología	2,145,350,000.00	2,721,000,000.00	2,721,000,000.00
	Total	2,145,350,000.00	2,721,000,000.00	2,721,000,000.00
Tecnologías de información y comunicaciones	APLICACIONES / SOFTWARE	3,718,305,212.00	5,017,000,000.00	5,017,000,000.00
	INFRAESTRUCTURA/HARDWARE	3,145,910,424.00	1,825,000,000.00	1,825,000,000.00
	SERVICIOS	5,240,728,230.00	2,658,000,000.00	2,658,000,000.00
	Total	12,104,943,866.00	9,500,000,000.00	9,500,000,000.00

INDICADORES

Ponderación de Indicadores Gestión Vs Productos para la Vigencia: 2023

FICHA EBI
SISTEMA UNIFICADO DE INVERSIONES Y FINANZAS PUBLICAS - SUIFP



El futuro es de todos
 DNP Departamento Nacional de Planeación

Código Bpin: 2017011000252

Nombre del Proyecto: APOYO AL PROCESO DE TRANSFORMACIÓN DIGITAL PARA LA GESTIÓN Y PRESTACIÓN DE SERVICIOS DE TI EN EL SECTOR CTI Y A NIVEL NACIONAL

	Ponderación
Indicadores de Producto	60.00 %
Indicadores de Gestión	40.00 %
Total	100.00 %

Indicadores de Gestión - Meta Vigente

Indicador	2018	2019	2020	2021	2022	2023
9900G052 - Porcentaje De Disponibilidad De La Plataforma Tecnológica Unidad de Medida: Porcentaje	0.0000	97.0000	97.0000	99.6000	99.7000	99.8000
9900G057 - Procesos Misionales Y Apoyo Automatizados Unidad de Medida: Número	0.0000	0.0000	6.0000	3.0000	3.0000	3.0000
9900G104 - Procesos de selección realizados para contratar bienes o servicios informáticos Unidad de Medida: Porcentaje	0.0000	29.0000	100.0000	100.0000	100.0000	100.0000

Indicadores de Producto - Meta Vigente

Indicadores de Producto Cadena de Valor - Meta Vigente

Objetivo Especifico: Consolidar capacidades estructurales de la Entidad y de la Oficina de Tecnologías de la Información y Comunicaciones para el cumplimiento de los objetivos estratégicos de la Entidad

Producto	Indicador	Vigencia	Meta
Documentos de política	390100200 - Documentos d Políticas de CTel formuladas Tipo indicador: Indicador de Programa Unidad de Medida: Número Meta Total: 4.0000	2018	0.0000
		2019	0.0000
		2020	1.0000
		2021	0.0000
		2022	0.0000
		2023	1.0000
	390100209 - Documentos de políticas, estrategias y lineamientos de TI elaborados para CTel Tipo indicador: Indicador de Programa Unidad de Medida: Número Meta Total: 4.0000	2018	0.0000
		2019	0.0000
		2020	1.0000
		2021	0.0000
		2022	0.0000
		2023	1.0000

Objetivo Especifico: Implementar la arquitectura de información de calidad para los actores del SNCTel, apalancada en las tecnologías de la información y las comunicaciones

FICHA EBI

SISTEMA UNIFICADO DE INVERSIONES Y FINANZAS PUBLICAS - SUIFP

El futuro
es de todosDNP
Departamento
Nacional de Planeación**Código Bpin:** 2017011000252**Nombre del Proyecto:** APOYO AL PROCESO DE TRANSFORMACIÓN DIGITAL PARA LA GESTIÓN Y PRESTACIÓN DE SERVICIOS DE TI EN EL SECTOR CTI Y A NIVEL NACIONAL

Producto	Indicador	Vigencia	Meta
Servicios de información para la CTel	390100700 - Índice de gobierno en línea Tipo indicador: Indicador de Programa Unidad de Medida: Puntaje Meta Total: 100.0000	2018	0.0000
		2019	100.0000
		2020	98.0000
		2021	100.0000
		2022	100.0000
		2023	100.0000
	390100710 - Nivel de Satisfacción de los usuarios del sector CTel en la prestación de servicios tecnológicos Tipo indicador: Indicador de Programa Unidad de Medida: Porcentaje Meta Total: 98.0000	2018	0.0000
		2019	97.0000
		2020	98.0000
		2021	98.0000
		2022	98.0000
		2023	98.0000

FICHA EBI
SISTEMA UNIFICADO DE INVERSIONES Y FINANZAS PUBLICAS - SUIFP



El futuro es de todos

DNP
Departamento
Nacional de Planeación

Código Bpin: 2017011000252

Nombre del Proyecto: APOYO AL PROCESO DE TRANSFORMACIÓN DIGITAL PARA LA GESTIÓN Y PRESTACIÓN DE SERVICIOS DE TI EN EL SECTOR CTI Y A NIVEL NACIONAL

Indicadores de producto de programa

Indicador	Vigencia	Meta Vigente	Principal	Acumulativo
Documentos d Políticas de CTel formuladas Unidad de Medida: Número Meta Total: 4.0000	2018	0.0000	Si	No
	2019	0.0000	Si	No
	2020	1.0000	Si	No
	2021	0.0000	Si	No
	2022	0.0000	Si	No
	2023	1.0000	Si	No
Documentos de políticas, estrategias y lineamientos de TI elaborados para CTel Unidad de Medida: Número Meta Total: 4.0000	2018	0.0000	No	No
	2019	0.0000	No	No
	2020	1.0000	No	No
	2021	0.0000	No	No
	2022	0.0000	No	No
	2023	1.0000	No	No
Indice de gobierno en línea Unidad de Medida: Puntaje Meta Total: 100.0000	2023	100.0000	Si	No
	2018	0.0000	Si	No
	2019	100.0000	Si	No
	2020	98.0000	Si	No
	2021	100.0000	Si	No
	2022	100.0000	Si	No
Nivel de Satisfacción de los usuarios del sector CTel en la prestación de servicios tecnológicos Unidad de Medida: Porcentaje Meta Total: 98.0000	2018	0.0000	No	No
	2019	97.0000	No	No
	2020	98.0000	No	No
	2021	98.0000	No	No
	2022	98.0000	No	No
	2023	98.0000	No	No

Regionalización de Indicadores de Producto para la Vigencia: 2023

POLÍTICAS TRANSVERSALES

Información de Políticas Transversales para la Vigencia: 2023

FICHA EBI

SISTEMA UNIFICADO DE INVERSIONES Y FINANZAS PUBLICAS - SUIFP



El futuro
es de todos

DNP
Departamento
Nacional de Planeación

Código Bpin:

2017011000252

Nombre del Proyecto:

APOYO AL PROCESO DE TRANSFORMACIÓN DIGITAL PARA LA GESTIÓN Y PRESTACIÓN DE SERVICIOS DE TI EN EL SECTOR CTI Y A NIVEL NACIONAL

Política

Actividades de ciencia, tecnología e innovación

Tecnologías de información y comunicaciones

FILTROS DE CALIDAD

Observaciones del Proyecto

FICHA EBI

SISTEMA UNIFICADO DE INVERSIONES Y FINANZAS PUBLICAS - SUIFP



El futuro es de todos

DNP
Departamento
Nacional de Planeación

Código Bpin: 2017011000252

Nombre del Proyecto: APOYO AL PROCESO DE TRANSFORMACIÓN DIGITAL PARA LA GESTIÓN Y PRESTACIÓN DE SERVICIOS DE TI EN EL SECTOR CTI Y A NIVEL NACIONAL

Control de Formulacion Tecnico

Funcionario Carlos Eduardo Orjuela Oliveros
Cargo JEFE DE LA OFICINA DE TECNOLOGÍAS Y SISTEMAS DE INFORMACIÓN
Fecha 2022-Dec-30 18:03:21

Observación
Se realizó el control de formulación.

Dimension	Pregunta	Explicacion	Respuesta	Observacion Respuesta
Cadena de Valor	¿La obtención de los productos conlleva al cumplimiento de los objetivos específicos para alcanzar el objetivo general?	Evalúa la correspondencia entre el producto y el objetivo específico.	S	
	¿Las actividades planteadas en el proyecto describen un proceso de generación de valor para la obtención de los productos?	Evalúa si las actividades son las mínimas y necesarias para la generación de cada producto.	S	
	¿Los recursos solicitados son el resultado de un costeo claro y soportado de las actividades del proyecto en cada una de sus vigencias?	La definición del monto de recursos solicitados corresponde a un ejercicio juicioso de costeo de actividades y en ningún caso a una cifra global calculada o proyectada sin respaldo técnico.	S	
Regionalización	¿Considera que el Proyecto esta bien clasificado como NO regionalizable?	La regionalización se refiere a la ubicación geográfica del impacto que tiene la inversión que se va a realizar con el proyecto; puede ser diferente a la localización del mismo.	S	
Relación con la planificación	¿Sí el proyecto está asociado a una política transversal, esta fue focalizada adecuadamente?	El proyecto puede estar asociado a diversas políticas transversales, por ejemplo Ciencia, tecnología e innovación (ACTI), Red Unidos, Tecnologías de la información y las telecomunicaciones (TIC), Seguridad Alimentaria, Desplazados, Víctimas Seguridad y convivencia ciudadana entre otros; por lo tanto parte o en su totalidad de los recursos del proyecto pueden estar asignados a las políticas seleccionadas. Si considera que el proyecto debe estar marcado con alguna de las políticas y no lo esta, responda No e incluya la observación para que se devuelva el proyecto.	S	Proyecto TIC.

FICHA EBI

SISTEMA UNIFICADO DE INVERSIONES Y FINANZAS PUBLICAS - SUIFP



El futuro es de todos

DNP
Departamento
Nacional de Planeación

Código Bpin:

2017011000252

Nombre del Proyecto:

APOYO AL PROCESO DE TRANSFORMACIÓN DIGITAL PARA LA GESTIÓN Y PRESTACIÓN DE SERVICIOS DE TI EN EL SECTOR CTI Y A NIVEL NACIONAL

Seguimiento a proyectos de inversión	¿El proyecto cuenta con indicadores de gestión, apropiados para medir el avance anual del proyecto?	Debe existir coherencia con los indicadores de gestión y el avance anual del proyecto.	S	
	¿El proyecto cuenta con un cronograma de actividades claramente definido para todo su horizonte?	Todo proyecto debe contar con un cronograma, pero por las características del proyecto, si se considera necesario un cronograma detallado, verifique si viene anexo.	S	
	¿El registro del seguimiento de la ejecución del proyecto se encuentra actualizado en el SPI durante la última fecha de corte?	El proyecto debe registrar el avance de su ejecución física, financiera, cronológica y de gestión mensualmente. Por lo tanto, se debe ingresar al Sistema para verificar si el seguimiento del proyecto se encuentra registro dentro de la última fecha de corte y si la información reportada es coherente. Para proyectos nuevos no aplica.	S	
	¿Los indicadores de producto se encuentran bien diseñados para medir el avance de las metas ?	Debe existir coherencia entre el producto y su forma de medición.	S	
	¿Los recursos del proyecto son coherentes con la ejecución y el avance físico registrado en el Sistema de Seguimiento de los Proyectos de Inversión (SPI)?	El proyecto se está actualizando de manera coherente, teniendo en cuenta los resultados de la ejecución . Cuando implique programación presupuestal revisar la coherencia de su ejecución en vigencias anteriores y la propuesta de programación.	S	
	¿Los recursos señalados en las actividades del producto garantizan el cumplimiento de las metas programadas a través del indicador del producto del proyecto?	Se refiere a si los recursos solicitados cubren la necesidad programada en flujo de caja del proyecto y si están acorde con la meta que programaron en los indicadores de producto.	S	
Sustento Técnico del Proyecto de Inversión	¿Dentro de la formulación el proyecto contempla en su horizonte la programación de recursos para alguna de sus tres etapas (pre inversión, inversión y operación)?	En la actualización del proyecto, la entidad debe considerar los recursos y fuentes de financiación que requiere en "todas" las etapas del proyecto (preinversión-inversión-operación). (i.e. si se trata de la construcción de nueva infraestructura administrativa, se deben haber previsto los recursos para cubrir su sostenibilidad una vez termine la etapa de inversión, como por ejemplo su mantenimiento).	S	

FICHA EBI

SISTEMA UNIFICADO DE INVERSIONES Y FINANZAS PUBLICAS - SUIFP



El futuro es de todos

DNP
Departamento
Nacional de Planeación

Código Bpin: 2017011000252

Nombre del Proyecto: APOYO AL PROCESO DE TRANSFORMACIÓN DIGITAL PARA LA GESTIÓN Y PRESTACIÓN DE SERVICIOS DE TI EN EL SECTOR CTI Y A NIVEL NACIONAL

Sustento Técnico del Proyecto de Inversión	¿El proyecto cuenta con el sustento técnico requerido y los soportes correspondientes?	Las actividades, recursos y metas definidos para el proyecto tienen respaldo en estudios y análisis técnicos realizados previamente a los cuales el DNP o un organismo de control pueden acceder en caso de ser necesario.	S	
	¿La estructura de flujo de recursos del proyecto a lo largo de su horizonte de evaluación es consistente con las posibilidades de ejecución y expectativas de asignación bajo los estándares del Marco de Gasto de Mediano Plazo (MGMP) de su entidad?	Los recursos solicitados por el proyecto se enmarcan dentro del presupuesto que se espera se le asigne a la entidad en coherencia con el MGMP.	S	
	¿La población beneficiaria ha sido cuantificada, localizada y focalizada de acuerdo con la necesidad o el problema que pretende resolver el proyecto?	La población beneficiaria identificada y caracterizada es coherente con la población afectada por el problema que da origen al proyecto. Es posible que sea un subconjunto de los afectados.	S	

FICHA EBI

SISTEMA UNIFICADO DE INVERSIONES Y FINANZAS PUBLICAS - SUIFP



El futuro es de todos

DNP
Departamento
Nacional de Planeación

Código Bpin:

2017011000252

Nombre del Proyecto:

APOYO AL PROCESO DE TRANSFORMACIÓN DIGITAL PARA LA GESTIÓN Y PRESTACIÓN DE SERVICIOS DE TI EN EL SECTOR CTI Y A NIVEL NACIONAL

Entidad Jefe Planeacion

Funcionario Julián Humberto Ferro Arellana

Cargo Director de innovación

Fecha 2022-Dec-30 18:10:20

Observación

Se envía para control de viabilidad

Dimension	Pregunta	Explicacion	Respuesta	Observacion Respuesta
Cadena de Valor	¿La obtención de los productos conlleva al cumplimiento de los objetivos específicos para alcanzar el objetivo general?	Evalúa la correspondencia entre el producto y el objetivo específico.	S	
	¿Las actividades planteadas en el proyecto describen un proceso de generación de valor para la obtención de los productos?	Evalúa si las actividades son las mínimas y necesarias para la generación de cada producto.	S	
	¿Los recursos solicitados son el resultado de un costeo claro y soportado de las actividades del proyecto en cada una de sus vigencias?	La definición del monto de recursos solicitados corresponde a un ejercicio juicioso de costeo de actividades y en ningún caso a una cifra global calculada o proyectada sin respaldo técnico.	S	
Regionalización	¿Considera que el Proyecto esta bien clasificado como NO regionalizable?	La regionalización se refiere a la ubicación geográfica del impacto que tiene la inversión que se va a realizar con el proyecto; puede ser diferente a la localización del mismo.	S	
Relación con la planificación	¿Sí el proyecto está asociado a una política transversal, esta fue focalizada adecuadamente?	El proyecto puede estar asociado a diversas políticas transversales, por ejemplo Ciencia, tecnología e innovación (ACTI), Red Unidos, Tecnologías de la información y las telecomunicaciones (TIC), Seguridad Alimentaria, Desplazados, Víctimas Seguridad y convivencia ciudadana entre otros; por lo tanto parte o en su totalidad de los recursos del proyecto pueden estar asignados a las políticas seleccionadas. Si considera que el proyecto debe estar marcado con alguna de las políticas y no lo esta, responda No e incluya la observación para que se devuelva el proyecto.	S	Proyecto TIC.

FICHA EBI

SISTEMA UNIFICADO DE INVERSIONES Y FINANZAS PUBLICAS - SUIFP



El futuro es de todos

DNP
Departamento
Nacional de Planeación

Código Bpin:

2017011000252

Nombre del Proyecto:

APOYO AL PROCESO DE TRANSFORMACIÓN DIGITAL PARA LA GESTIÓN Y PRESTACIÓN DE SERVICIOS DE TI EN EL SECTOR CTI Y A NIVEL NACIONAL

Seguimiento a proyectos de inversión	¿El proyecto cuenta con indicadores de gestión, apropiados para medir el avance anual del proyecto?	Debe existir coherencia con los indicadores de gestión y el avance anual del proyecto.	S	
	¿El proyecto cuenta con un cronograma de actividades claramente definido para todo su horizonte?	Todo proyecto debe contar con un cronograma, pero por las características del proyecto, si se considera necesario un cronograma detallado, verifique si viene anexo.	S	
	¿El registro del seguimiento de la ejecución del proyecto se encuentra actualizado en el SPI durante la última fecha de corte?	El proyecto debe registrar el avance de su ejecución física, financiera, cronológica y de gestión mensualmente. Por lo tanto, se debe ingresar al Sistema para verificar si el seguimiento del proyecto se encuentra registro dentro de la última fecha de corte y si la información reportada es coherente. Para proyectos nuevos no aplica.	S	
	¿Los indicadores de producto se encuentran bien diseñados para medir el avance de las metas ?	Debe existir coherencia entre el producto y su forma de medición.	S	
	¿Los recursos del proyecto son coherentes con la ejecución y el avance físico registrado en el Sistema de Seguimiento de los Proyectos de Inversión (SPI)?	El proyecto se está actualizando de manera coherente, teniendo en cuenta los resultados de la ejecución . Cuando implique programación presupuestal revisar la coherencia de su ejecución en vigencias anteriores y la propuesta de programación.	S	
	¿Los recursos señalados en las actividades del producto garantizan el cumplimiento de las metas programadas a través del indicador del producto del proyecto?	Se refiere a si los recursos solicitados cubren la necesidad programada en flujo de caja del proyecto y si están acorde con la meta que programaron en los indicadores de producto.	S	
Sustento Técnico del Proyecto de Inversión	¿Dentro de la formulación el proyecto contempla en su horizonte la programación de recursos para alguna de sus tres etapas (pre inversión, inversión y operación)?	En la actualización del proyecto, la entidad debe considerar los recursos y fuentes de financiación que requiere en "todas" las etapas del proyecto (preinversión-inversión-operación). (i.e. si se tratara de la construcción de nueva infraestructura administrativa, se deben haber previsto los recursos para cubrir su sostenibilidad una vez termine la etapa de inversión, como por ejemplo su mantenimiento).	S	

FICHA EBI

SISTEMA UNIFICADO DE INVERSIONES Y FINANZAS PUBLICAS - SUIFP



El futuro es de todos

DNP
Departamento
Nacional de Planeación

Código Bpin: 2017011000252

Nombre del Proyecto: APOYO AL PROCESO DE TRANSFORMACIÓN DIGITAL PARA LA GESTIÓN Y PRESTACIÓN DE SERVICIOS DE TI EN EL SECTOR CTI Y A NIVEL NACIONAL

Sustento Técnico del Proyecto de Inversión	¿El proyecto cuenta con el sustento técnico requerido y los soportes correspondientes?	Las actividades, recursos y metas definidos para el proyecto tienen respaldo en estudios y análisis técnicos realizados previamente a los cuales el DNP o un organismo de control pueden acceder en caso de ser necesario.	S	
	¿La estructura de flujo de recursos del proyecto a lo largo de su horizonte de evaluación es consistente con las posibilidades de ejecución y expectativas de asignación bajo los estándares del Marco de Gasto de Mediano Plazo (MGMP) de su entidad?	Los recursos solicitados por el proyecto se enmarcan dentro del presupuesto que se espera se le asigne a la entidad en coherencia con el MGMP.	S	
	¿La población beneficiaria ha sido cuantificada, localizada y focalizada de acuerdo con la necesidad o el problema que pretende resolver el proyecto?	La población beneficiaria identificada y caracterizada es coherente con la población afectada por el problema que da origen al proyecto. Es posible que sea un subconjunto de los afectados.	S	

FICHA EBI

SISTEMA UNIFICADO DE INVERSIONES Y FINANZAS PUBLICAS - SUIFP



El futuro es de todos

DNP
Departamento Nacional de Planeación

Código Bpin:

2017011000252

Nombre del Proyecto:

APOYO AL PROCESO DE TRANSFORMACIÓN DIGITAL PARA LA GESTIÓN Y PRESTACIÓN DE SERVICIOS DE TI EN EL SECTOR CTI Y A NIVEL NACIONAL

Control de Viabilidad Tecnico

Funcionario Laura Cristina Gómez Rodriguez
Cargo Profesional Oficina de Planeación
Fecha 2022-Dec-30 18:16:56

Observación
Se envía para control de viabilidad

Dimension	Pregunta	Explicacion	Respuesta	Observacion Respuesta
Cadena de Valor	¿La obtención de los productos conlleva al cumplimiento de los objetivos específicos para alcanzar el objetivo general?	Evalúa la correspondencia entre el producto y el objetivo específico.	S	
	¿Las actividades planteadas en el proyecto describen un proceso de generación de valor para la obtención de los productos?	Evalúa si las actividades son las mínimas y necesarias para la generación de cada producto.	S	
Relación con la planificación	¿El objetivo del proyecto y los productos esperados están inmersos en las políticas y planes sectoriales?	Revisa la articulación del proyecto con la estructura estratégica del Sector.	S	
	¿Sí el proyecto está asociado a una política transversal, esta fue focalizada adecuadamente?	El proyecto puede estar asociado a diversas políticas transversales, por ejemplo Ciencia, tecnología e innovación (ACTI), Red Unidos, Tecnologías de la información y las telecomunicaciones (TIC), Seguridad Alimentaria, Desplazados, Víctimas Seguridad y convivencia ciudadana entre otros; por lo tanto parte o en su totalidad de los recursos del proyecto pueden estar asignados a las políticas seleccionadas. Si considera que el proyecto debe estar marcado con alguna de las políticas y no lo esta, responda No e incluya la observación para que se devuelva el proyecto.	S	
Seguimiento a proyectos de inversión	¿El proyecto cuenta con indicadores de gestión, apropiados para medir el avance anual del proyecto?	Debe existir coherencia con los indicadores de gestión y el avance anual del proyecto.	S	
	¿El proyecto cuenta con un cronograma de actividades claramente definido para todo su horizonte?	Todo proyecto debe contar con un cronograma, pero por las características del proyecto, si se considera necesario un cronograma detallado, verifique si viene anexo.	S	

FICHA EBI

SISTEMA UNIFICADO DE INVERSIONES Y FINANZAS PUBLICAS - SUIFP



El futuro es de todos

DNP
Departamento
Nacional de Planeación

Código Bpin:

2017011000252

Nombre del Proyecto:

APOYO AL PROCESO DE TRANSFORMACIÓN DIGITAL PARA LA GESTIÓN Y PRESTACIÓN DE SERVICIOS DE TI EN EL SECTOR CTI Y A NIVEL NACIONAL

Seguimiento a proyectos de inversión	¿El registro del seguimiento de la ejecución del proyecto se encuentra actualizado en el SPI durante la última fecha de corte?	El proyecto debe registrar el avance de su ejecución física, financiera, cronológica y de gestión mensualmente. Por lo tanto, se debe ingresar al Sistema para verificar si el seguimiento del proyecto se encuentra registro dentro de la última fecha de corte y si la información reportada es coherente. Para proyectos nuevos no aplica.	S	
	¿Los indicadores de producto se encuentran bien diseñados para medir el avance de las metas ?	Debe existir coherencia entre el producto y su forma de medición.	S	
	¿Los recursos del proyecto son coherentes con la ejecución y el avance físico registrado en el Sistema de Seguimiento de los Proyecto de Inversión (SPI)?	El proyecto se está actualizando de manera coherente, teniendo en cuenta los resultados de la ejecución . Cuando implique programación presupuestal revisar la coherencia de su ejecución en vigencias anteriores y la propuesta de programación.	S	
Sustento Técnico del Proyecto de Inversión	¿El sector tiene claros los recursos requeridos por el proyecto en todo su horizonte de evaluación y considera que su operación puede ser sostenible en el tiempo?	Evalúa si el proyecto fue formulado o actualizado teniendo en cuenta los recursos que se deben considerar en "todas" las etapas del proyecto (preinversión-inversión-operación), para garantizar la ejecución y sostenibilidad del mismo.	S	
	¿En caso de requerir permisos especiales para la ejecución del proyecto (i.e. licencia ambiental, legalización de predios, etc.), ¿se cuenta con los estudios definidos por la autoridad competente o con los permisos aprobados?	Si bien es posible que al momento de inscribir el proyecto no se cuente con los permisos aprobados, el proyecto no se podrá considerar viable si no cuenta con los estudios que permitan suponer que los permisos serán aprobados.	S	
	¿La información del proyecto se respalda con estudios técnicos avalados por el sector?	Las actividades, recursos y metas definidos para el proyecto tienen respaldo en estudios y análisis técnicos realizados previamente a los cuales la cabeza sectorial, el DNP o un organismo de control pueden acceder en caso de ser necesario. (Relacionar donde se deben verificar éstos soportes).	S	

FICHA EBI**SISTEMA UNIFICADO DE INVERSIONES Y FINANZAS PUBLICAS - SUIFP**El futuro
es de todosDNP
Departamento
Nacional de Planeación**Código Bpin:**

2017011000252

Nombre del Proyecto:

APOYO AL PROCESO DE TRANSFORMACIÓN DIGITAL PARA LA GESTIÓN Y PRESTACIÓN DE SERVICIOS DE TI EN EL SECTOR CTI Y A NIVEL NACIONAL

Sustento Técnico del Proyecto de Inversión	¿Los recursos solicitados para el proyecto son consecuentes con las posibilidades definidas en el Marco de Gasto de Mediano Plazo (MGMP) para el sector?	Los recursos solicitados por el proyecto se enmarcan dentro del presupuesto con el que se espera que cuente el sector en coherencia con el MGMP.	S	
--	--	--	---	--

FICHA EBI

SISTEMA UNIFICADO DE INVERSIONES Y FINANZAS PUBLICAS - SUIFP



El futuro es de todos

DNP
Departamento
Nacional de Planeación

Código Bpin:

2017011000252

Nombre del Proyecto:

APOYO AL PROCESO DE TRANSFORMACIÓN DIGITAL PARA LA GESTIÓN Y PRESTACIÓN DE SERVICIOS DE TI EN EL SECTOR CTI Y A NIVEL NACIONAL

Cabeza de Sector Jefe Planeacion

Funcionario Julián Humberto Ferro Arellana

Cargo Director de innovación

Fecha 2022-Dec-30 18:18:43

Observación

Se envía para control de viabilidad

Dimension	Pregunta	Explicacion	Respuesta	Observacion Respuesta
Cadena de Valor	¿La obtención de los productos conlleva al cumplimiento de los objetivos específicos para alcanzar el objetivo general?	Evalúa la correspondencia entre el producto y el objetivo específico.	S	
	¿Las actividades planteadas en el proyecto describen un proceso de generación de valor para la obtención de los productos?	Evalúa si las actividades son las mínimas y necesarias para la generación de cada producto.	S	
Relación con la planificación	¿El objetivo del proyecto y los productos esperados están inmersos en las políticas y planes sectoriales?	Revisa la articulación del proyecto con la estructura estratégica del Sector.	S	
	¿Sí el proyecto está asociado a una política transversal, esta fue focalizada adecuadamente?	El proyecto puede estar asociado a diversas políticas transversales, por ejemplo Ciencia, tecnología e innovación (ACTI), Red Unidos, Tecnologías de la información y las telecomunicaciones (TIC), Seguridad Alimentaria, Desplazados, Víctimas Seguridad y convivencia ciudadana entre otros; por lo tanto parte o en su totalidad de los recursos del proyecto pueden estar asignados a las políticas seleccionadas. Si considera que el proyecto debe estar marcado con alguna de las políticas y no lo está, responda No e incluya la observación para que se devuelva el proyecto.	S	
Seguimiento a proyectos de inversión	¿El proyecto cuenta con indicadores de gestión, apropiados para medir el avance anual del proyecto?	Debe existir coherencia con los indicadores de gestión y el avance anual del proyecto.	S	
	¿El proyecto cuenta con un cronograma de actividades claramente definido para todo su horizonte?	Todo proyecto debe contar con un cronograma, pero por las características del proyecto, si se considera necesario un cronograma detallado, verifique si viene anexo.	S	

FICHA EBI

SISTEMA UNIFICADO DE INVERSIONES Y FINANZAS PUBLICAS - SUIFP



El futuro es de todos

DNP
Departamento
Nacional de Planeación

Código Bpin:

2017011000252

Nombre del Proyecto:

APOYO AL PROCESO DE TRANSFORMACIÓN DIGITAL PARA LA GESTIÓN Y PRESTACIÓN DE SERVICIOS DE TI EN EL SECTOR CTI Y A NIVEL NACIONAL

Seguimiento a proyectos de inversión	¿El registro del seguimiento de la ejecución del proyecto se encuentra actualizado en el SPI durante la última fecha de corte?	El proyecto debe registrar el avance de su ejecución física, financiera, cronológica y de gestión mensualmente. Por lo tanto, se debe ingresar al Sistema para verificar si el seguimiento del proyecto se encuentra registro dentro de la última fecha de corte y si la información reportada es coherente. Para proyectos nuevos no aplica.	S	
	¿Los indicadores de producto se encuentran bien diseñados para medir el avance de las metas ?	Debe existir coherencia entre el producto y su forma de medición.	S	
	¿Los recursos del proyecto son coherentes con la ejecución y el avance físico registrado en el Sistema de Seguimiento de los Proyecto de Inversión (SPI)?	El proyecto se está actualizando de manera coherente, teniendo en cuenta los resultados de la ejecución . Cuando implique programación presupuestal revisar la coherencia de su ejecución en vigencias anteriores y la propuesta de programación.	S	
Sustento Técnico del Proyecto de Inversión	¿El sector tiene claros los recursos requeridos por el proyecto en todo su horizonte de evaluación y considera que su operación puede ser sostenible en el tiempo?	Evalúa si el proyecto fue formulado o actualizado teniendo en cuenta los recursos que se deben considerar en "todas" las etapas del proyecto (preinversión-inversión-operación), para garantizar la ejecución y sostenibilidad del mismo.	S	
	¿En caso de requerir permisos especiales para la ejecución del proyecto (i.e. licencia ambiental, legalización de predios, etc.), ¿se cuenta con los estudios definidos por la autoridad competente o con los permisos aprobados?	Si bien es posible que al momento de inscribir el proyecto no se cuente con los permisos aprobados, el proyecto no se podrá considerar viable si no cuenta con los estudios que permitan suponer que los permisos serán aprobados.	S	
	¿La información del proyecto se respalda con estudios técnicos avalados por el sector?	Las actividades, recursos y metas definidos para el proyecto tienen respaldo en estudios y análisis técnicos realizados previamente a los cuales la cabeza sectorial, el DNP o un organismo de control pueden acceder en caso de ser necesario. (Relacionar donde se deben verificar éstos soportes).	S	

FICHA EBI**SISTEMA UNIFICADO DE INVERSIONES Y FINANZAS PUBLICAS - SUIFP**El futuro
es de todosDNP
Departamento
Nacional de Planeación**Código Bpin:**

2017011000252

Nombre del Proyecto:

APOYO AL PROCESO DE TRANSFORMACIÓN DIGITAL PARA LA GESTIÓN Y PRESTACIÓN DE SERVICIOS DE TI EN EL SECTOR CTI Y A NIVEL NACIONAL

Sustento Técnico del Proyecto de Inversión	¿Los recursos solicitados para el proyecto son consecuentes con las posibilidades definidas en el Marco de Gasto de Mediano Plazo (MGMP) para el sector?	Los recursos solicitados por el proyecto se enmarcan dentro del presupuesto con el que se espera que cuente el sector en coherencia con el MGMP.	S	
--	--	--	---	--

FICHA EBI
SISTEMA UNIFICADO DE INVERSIONES Y FINANZAS PUBLICAS - SUIFP



El futuro es de todos
 DNP Departamento Nacional de Planeación

Código Bpin: 2017011000252

Nombre del Proyecto: APOYO AL PROCESO DE TRANSFORMACIÓN DIGITAL PARA LA GESTIÓN Y PRESTACIÓN DE SERVICIOS DE TI EN EL SECTOR CTI Y A NIVEL NACIONAL

Control Posterior de Viabilidad Tecnico

Funcionario Camilo Andres Espinoza Guarnizo

Cargo Contratista

Fecha 2022-Dec-30 18:36:08

Observación

Se aprueba teniendo en cuenta los ajustes presupuestales, los cuales se encuentran debidamente justificados en el documento de soporte. Cordialmente, Camilo Espinosa.

Dimension	Pregunta	Explicacion	Respuesta	Observacion Respuesta
Cadena de valor del proyecto	¿La obtención de los productos conlleva al cumplimiento de los objetivos específicos para alcanzar el objetivo general?	Evalúa la correspondencia entre el producto y el objetivo específico.	S	Se aprueba teniendo en cuenta los ajustes presupuestales, los cuales se encuentran debidamente justificados en el documento de soporte.
	¿Las actividades planteadas en el proyecto describen un proceso de generación de valor para la obtención de los productos?	Evalúa si las actividades son las mínimas y necesarias para la generación de cada producto.	S	
Regionalización	¿Considera que el Proyecto esta bien clasificado como NO regionalizable?	La regionalización se refiere a la ubicación geográfica del impacto que tiene la inversión que se va a realizar con el proyecto; puede ser diferente a la localización del mismo.	S	
Seguimiento a proyectos de inversión	¿El proyecto cuenta con indicadores de gestión, apropiados para medir el avance anual del proyecto?	Debe existir coherencia con los indicadores de gestión y el avance anual del proyecto.	S	
	¿El proyecto cuenta con un cronograma de actividades claramente definido para todo su horizonte?	Todo proyecto debe contar con un cronograma, pero por las características del proyecto, si se considera necesario un cronograma detallado, verifique si viene anexo.	S	
	¿El registro del seguimiento de la ejecución del proyecto se encuentra actualizado en el SPI durante la última fecha de corte?	El proyecto debe registrar el avance de su ejecución física, financiera, cronológica y de gestión mensualmente. Por lo tanto, se debe ingresar al Sistema para verificar si el seguimiento del proyecto se encuentra registro dentro de la última fecha de corte y si la información reportada es coherente. Para proyectos nuevos no aplica.	S	
	¿Los indicadores de producto se encuentran bien diseñados para medir el avance de las metas ?	Debe existir coherencia entre el producto y su forma de medición.	S	

FICHA EBI**SISTEMA UNIFICADO DE INVERSIONES Y FINANZAS PUBLICAS - SUIFP**El futuro
es de todosDNP
Departamento
Nacional de Planeación**Código Bpin:**

2017011000252

Nombre del Proyecto:

APOYO AL PROCESO DE TRANSFORMACIÓN DIGITAL PARA LA GESTIÓN Y PRESTACIÓN DE SERVICIOS DE TI EN EL SECTOR CTI Y A NIVEL NACIONAL

Seguimiento a proyectos de inversión	¿Los recursos del proyecto son coherentes con la ejecución y el avance físico registrado en el Sistema de Seguimiento de los Proyecto de Inversión (SPI)?	El proyecto se está actualizando de manera coherente, teniendo en cuenta los resultados de la ejecución . Cuando implique programación presupuestal revisar la coherencia de su ejecución en vigencias anteriores y la propuesta de programación.	S	
--------------------------------------	---	---	---	--

FICHA EBI

SISTEMA UNIFICADO DE INVERSIONES Y FINANZAS PUBLICAS - SUIFP



El futuro es de todos

DNP
Departamento
Nacional de Planeación

Código Bpin:

2017011000252

Nombre del Proyecto:

APOYO AL PROCESO DE TRANSFORMACIÓN DIGITAL PARA LA GESTIÓN Y PRESTACIÓN DE SERVICIOS DE TI EN EL SECTOR CTI Y A NIVEL NACIONAL

Control Posterior de Viabilidad Subdirector

Funcionario Edwin Javier Ramírez Roldán

Cargo CONTRATISTA

Fecha 2022-Dec-30 18:44:25

Observación

Se aprueba teniendo en cuenta los ajustes presupuestales, los cuales se encuentran debidamente justificados en el documento de soporte.

Dimension	Pregunta	Explicacion	Respuesta	Observacion Respuesta
Cadena de valor del proyecto	¿La obtención de los productos conlleva al cumplimiento de los objetivos específicos para alcanzar el objetivo general?	Evalúa la correspondencia entre el producto y el objetivo específico.	S	
	¿Las actividades planteadas en el proyecto describen un proceso de generación de valor para la obtención de los productos?	Evalúa si las actividades son las mínimas y necesarias para la generación de cada producto.	S	
Regionalización	¿Considera que el Proyecto esta bien clasificado como NO regionalizable?	La regionalización se refiere a la ubicación geográfica del impacto que tiene la inversión que se va a realizar con el proyecto; puede ser diferente a la localización del mismo.	S	
Seguimiento a proyectos de inversión	¿El proyecto cuenta con indicadores de gestión, apropiados para medir el avance anual del proyecto?	Debe existir coherencia con los indicadores de gestión y el avance anual del proyecto.	S	
	¿El proyecto cuenta con un cronograma de actividades claramente definido para todo su horizonte?	Todo proyecto debe contar con un cronograma, pero por las características del proyecto, si se considera necesario un cronograma detallado, verifique si viene anexo.	S	
	¿El registro del seguimiento de la ejecución del proyecto se encuentra actualizado en el SPI durante la última fecha de corte?	El proyecto debe registrar el avance de su ejecución física, financiera, cronológica y de gestión mensualmente. Por lo tanto, se debe ingresar al Sistema para verificar si el seguimiento del proyecto se encuentra registro dentro de la última fecha de corte y si la información reportada es coherente. Para proyectos nuevos no aplica.	S	
	¿Los indicadores de producto se encuentran bien diseñados para medir el avance de las metas ?	Debe existir coherencia entre el producto y su forma de medición.	S	

FICHA EBI

SISTEMA UNIFICADO DE INVERSIONES Y FINANZAS PUBLICAS - SUIFP



El futuro es de todos

DNP
Departamento Nacional de Planeación

Código Bpin:

2017011000252

Nombre del Proyecto:

APOYO AL PROCESO DE TRANSFORMACIÓN DIGITAL PARA LA GESTIÓN Y PRESTACIÓN DE SERVICIOS DE TI EN EL SECTOR CTI Y A NIVEL NACIONAL

Seguimiento a proyectos de inversión	¿Los recursos del proyecto son coherentes con la ejecución y el avance físico registrado en el Sistema de Seguimiento de los Proyecto de Inversión (SPI)?	El proyecto se está actualizando de manera coherente, teniendo en cuenta los resultados de la ejecución . Cuando implique programación presupuestal revisar la coherencia de su ejecución en vigencias anteriores y la propuesta de programación.	S	
--------------------------------------	---	---	---	--

CAMBIOS REALIZADOS

Grupo	Valor Actual	Valor Anterior